Datum: 19-07-2022

VĚC : **MS SVIT**

with best regards
Marcel Chudik
designer of FSE professional

OBCHODNÍ PODMÍNKY

PROJEKT	MS SVIT
PLATNOST NABÍDKY	platnosť ponuky je 30 dní
MĚNA	EUR
BANKOVNÍ VÝLOHY	k Vaší tíži
ŠÉFMONTÁŽ	není zahrnuto v cene
NÁHRADNÍ DÍLY	dodávány na požádání dle platného ceníku náhradních dílù
ELEKTRICKÉ PŘÍVODY	1/50/230V 3N/50/400V
BALENÍ	vè. standardního balení
PLATEBNÍ PODMÍNKY	jsou pøedmìtem dalšího jednání
ZÁRUKA	24 Mìsícù
DODACÍ LHŮTA	Ex výrobní závod ……..

with best regards
Marcel Chudik
designer of FSE professional

Tento dokument a obsah všetkých pripojených súborov je dôverný a učený výlučne pre jej adresáta

Pol.	Model	Popis	ks

Zóna bez názvu

Výrobek

29	LG1225PN	**MYCÍ STŮL SE 2 DŘEZY 500X500MM, 1200MM**	3

Značka: Zanussi

Kód: 132808 Pnc/Alias : 9EXT132808

Technická data

Rozměry (DxHxV mm):	1200x700x1000
Hmotnost brutto (kg)	41,85
Objem (m3):	0,59

Příslušenství

29.1	SHTEB1	**MIX.BATERIE PÁKOVÁ, JEDNOOTVOROVÁ, 3/4"**	3

Značka: Zanussi

Kód: 855322 Pnc/Alias : 8EXT855322

Technická data

Rozměry (DxHxV mm):	600x390x700
Hmotnost brutto (kg)	3,3
Objem (m3):	0,01

Tento dokument a obsah všetkých pripojených súborov je dôverný a učený výlučne pre jej adresáta

Pol.	Model	Popis	ks
Výrobek 30	TG1210PN	**PRACOVNÍ STŮL SE ZADNÍM LÍMCEM, 1200MM**	4

Značka: Zanussi

Kód: 132731 Pnc/Alias : 9EXT132731

Technická data

Rozměry (DxHxV mm):	1200x700x1000
Hmotnost brutto (kg)	34
Objem (m3):	0,3

Výrobek 31	MDBM31	**MOBILNÍ VÝDEJ.LÁZEŇ,1 VANA 3 GN1/1,OTEVŘ**	3

Konstrukce ze čtvercových (40x40mm) nerezových profilů, panely, horní část, vana a spodní police z nerez oceli AISI304. 4 otočná kolečka (z toho 2 s brzdou) o prům.125 mm. Rohy s gumovými nárazníky. Ergonomické madlo. Flexibilní točený elektrický kabel s úchytem. 1 vana vhodná pro 3 GN1/1-200 nádoby. Vyhřívání vany topnou fólií přilepenou vně vany. 1/2" odpadní uzavírací ventil. Provozní teplota od +30°/+90°C. Max.teplota na vnějším plášti pod 50°C. Ovládací panel se 2 kontrolkami - Zapnuto/vypnuto a činnost těles. Vespod otevřená podestavba se spodní policí. IPX5 ochrana proti stříkající vodě.

Značka: Zanussi

Kód: 342100 Pnc/Alias : 9PEX342100

Technická data

Rozměry (DxHxV mm):	1195x650x900
Hmotnost brutto (kg)	85
Objem (m3):	0,92
Přívod energie (V)	230 V/1N - 50/60
El.příkon (kW)	1,50

Tento dokument a obsah všetkých pripojených súborov je dôverný a učený výlučne pre jej adresáta

Pol.	Model	Popis	ks
Výrobek 22	E9ECEH4QE0	**SPORÁK, E4, ELEKTRICKÁ TROUBA, 800MM**	1

elektrický sporák s 4 plotnami (4x4kW), na elektrické troubě (6kW). Šířka modulu - 800mm.
Celonerezová konstrukce z AISI304, síla vrchní desky 2mm.
Litinové plotny a rozměru 300x300mm každá.
Usazené a hermeticky utěsněné do lisované vrchní desky.
Elektrická trouba: vnitřní prostor v nerezu AISI430, zaoblené vnitřní rohy, nerezové topnice kryté ocelovou deskou pro zajištění dokonalého rozložení tepla, teplotní rozsah 110°-285°C. Trouba vybavena regulovatelnou odvětrávací klapkou.
Ergonomické umístění ovládacích prvků trouby na hlavním, vrchním ovládacím panelu.
Speciální konstrukce ovládacích prvků zamezující průniku vody do nitra zařízení.
Boční hrany pravoúhlé - snadné sestavování do varného bloku.
Ochrana proti průniku vody: IPX5
V ceně rošt GN2/1

Značka: Electrolux

Kód: 391041 Pnc/Alias : 9PDX391041

Technická data

Rozměry (DxHxV mm):	800x930x850
Hmotnost brutto (kg)	140
Objem (m3):	0,95
Přívod energie (V)	380-400 V/3N - 50/60
El.příkon (kW)	22,00

Tento dokument a obsah všetkých pripojených súborov je dôverný a učený výlučne pre jej adresáta

Pol.	Model	Popis	ks
Výrobek 23	Z7BSEHINFR	**KOTEL, EL, 60L, NEPŘÍMÝ OHŘEV, AUTOFILL**	1

Přední, boční a zadní strany z nerezu AISI304.
Síla plechů horní desky - 1.5mm
Tažená vnitřní vložka a víko vyrobeny z kyselinovzdorné nerezové ocele AISI 316.
Vysoká účinnost elektrických topnic (9,4kW).
Systém nepřímého ohřevu (duplikátor). Výkon regulován pomocí tlakového ventilu (presostat) - úspory energií. Bezpečnostní ventil zajišťující konstantní tlak v duplikátoru.
AUTOFILL - automatické doplňování duplikátoru.
Napouštění teplé & studené vody ovládáno pomocí solenoidového ventilu.
Vypouštění kotle skrze nerezový vypouštěcí ventil s atermickým madlem.
Výškově nastavitelné, nerezové nohy (AISI304) o +50mm.
Ochrana proti průniku vody: IPX4

Značka: Zanussi

Kód: 372273 Pnc/Alias : 9PDX372273

Technická data

Rozměry (DxHxV mm):	800x700x850
Hmotnost brutto (kg)	115
Objem (m3):	0,8
Přívod energie (V)	400 V/3N - 50/60
El.příkon (kW)	9,40

Výrobek 28	Z7BREHDNFX	**PÁNEV-SKLOPNÁ, EL, 60L, DUOMAT**	1

Vnější konstrukce a boční strany vany z nerezu AISI304, dno ze speciální NEREZOVÉ SLITINY DUOMAT. Rozměr vany (vxšxh): 200x680x410 mm. Efektivní využitelný objem 50L.
Manuální sklápění - patentovaný mechanismus umožňují bezproblémové, úplné vyprázdnění vany. Nová konstrukce vypouštěcího profilu.
Dvojité víko.
Teplota ovládaná termostatem - 120°-280°C. Bezpečnostní termostat.
TOPNÝ SYSTÉM POMOCÍ INFRAČERVENÝCH ČLÁNKŮ SPOJENÝCH S DNEM PÁNVE.
Integrované napouštění vody. Stupeň ochrany proti průniku vody - IPX4.
Nastavitelné nohy z AISI304.

Tento dokument a obsah všetkých pripojených súborov je dôverný a učený výlučne pre jej adresáta

Pol.	Model	Popis	ks

Značka: Zanussi

Kód: 372183 Pnc/Alias : 9PDX372183

Technická data

Rozměry (DxHxV mm):	800x700x850
Hmotnost brutto (kg)	120
Objem (m3):	0,84
Přívod energie (V)	380-400 V/3N - 50/60
El.příkon (kW)	9,50

Tento dokument a obsah všetkých pripojených súborov je dôverný a učený výlučne pre jej adresáta

Pol.	Model	Popis	ks
Výrobek 25	AOS101ETA1	**AIR-O-STEAM TOUCH, EL, 10X1/1**	1

Tento dokument a obsah všetkých pripojených súborov je dôverný a učený výlučne pre jej adresáta

Pol.	Model	Popis	ks
		elektrický konvektomat s bojlerovým vyvíjením páry. BAREVNÝ DOTYKOVÝ panel s s HD rozlišením. Plná komunikace v českém jazyce a dalích 30ti jazycích. AIR-O-CLIMA: měření a regulace skutečné vlhkosti pomocí LAMBDA Sondy (PATENTOVÁNO) zaručuje konstantní a vždy opakovatelné výsledky pečení bez závislosti na množství pokrmu v komoře a obsahu vody v surovině. Možnost řízení vlhkosti i při horkovzdušném cyklu - tzv. systém zbytkové vlhkosti. AIR-O-FLOW: rovnoměrnost ohřevu garantována systémem nasávání a předehřívání vstupujícího vzduchu a následného rozvodu pomocí bi-funkčního ventilátoru (PATENTOVÁNO). AIR-O-CLEAN: integrovaný, automatický systém MYTÍ komory, 4 přednastavené mycí programy různé intenzity. GREEN funkce: volitelná nastavení pro zvýšené úspory vody, energie (vypínatelná fáze sušení komory) a detergentů (dealtivace finálního oplachu). Programovatelná funkce manuálního zvýšení vlhkosti (přístřik vody do komory). Teplotní pokrmová sonda se 6ti měřícími body garantující vždy správné měření teploty jádra a korekcí proti špatnému zapíchnutí. Současné zobrazení nastavených a aktuálních hodnot teploty a času. Dvojité dveřní sklo, snadno rozevíratelné pro potřeby čištění; atermická vrstva a systém přirozené, tepelné izolace pomocí vzduchové mezivrstvy. Halogenové osvětlení komory. PROVOZNÍ REŽIMY: MANUÁLNÍ režim: příprava pokrmů pomocí klasického nastavení všech základních a doplňkových funkcí funcí. PROGRAMOVÝ režim: vaření pomocí uložených programů v paměti (1000 programů s až 16 fázemi). AUTOMATICKÝ režim: příprava pomocí výběru receptů podle kategorií pokrmů, stupně propečení apod. VARNÉ REŽIMY: pára (100°C), nízkoteplotní regulovaná pára (25-99°C), superpřehřátá pára (101-130°C), horký vzduch (25-300°C), kombinovaný režim (25-250°C), banketová regenerace, Delta pečení, LTC nízkoteplotní pečení a vaření přes noc (PATENTOVÁNO). Plná programovatelnost - 1000 volných programů se 16 fázemi. Další funkce: poloviční výkon, poloviční otáčky ventilátoru, pulsní otáčky, udržovací program Hold, automatické zchlazení, programovatelné předehřívání, zpožděný start, pauza, funkce automatické i manuální klapky odvětrání komory., banketová regenerace, kynutí těsta. Ukládání a nahrávání programů pomocí USB. Dodáváno s navinací sprchou a zásuvy na GN1/1, rozteč 65mm	

Tento dokument a obsah všetkých pripojených súborov je dôverný a učený výlučne pre jej adresáta

Pol.	Model	Popis	ks

65mm

Značka: Electrolux

Kód: 267202 Pnc/Alias : 9PDD267202

Technická data

Rozměry (DxHxV mm):	898x915x1058
Hmotnost brutto (kg)	169
Objem (m3):	1,22
Přívod energie (V)	380-400 V/3N - 50/60
El.příkon (kW)	17,50

Výrobek

27 FDA40100 **PODLAH.VPUSŤ+ROŠT, SPODNÍ ODPAD, 400X950** 2

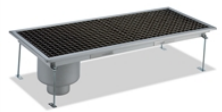

Kompletně svařovaná konstrukce. Protiskluzový rošt. Vč.upevňovacích prvků do podlahy a odpadu/sifonu. Postranní spodní odpad. Nerezové provedení AISI304.

Značka: Electrolux

Kód: 328053 Pnc/Alias : 9EXT328053

Technická data

Rozměry (DxHxV mm):	400x950x265
Hmotnost brutto (kg)	20
Objem (m3):	0,1

Výrobek

9 HWSD5 **KOMBINACE UMYVADLO/VÝLEVKA, VČ.BATERIÍ** 2

Konstrukce z nerez oceli AISI304.Umyvadlo 340x240x150 mm vč. baterie. Výlevka 340x340x160 mm vč. baterie a roštu.

Značka: Electrolux

Kód: 153999 Pnc/Alias : 9PEX153999

Technická data

Rozměry (DxHxV mm): 500x700x1250

Tento dokument a obsah všetkých pripojených súborov je dôverný a učený výlučne pre jej adresáta

Pol.	Model	Popis	ks
		Hmotnost brutto (kg) 20	
		Objem (m3): 0,25	

Výrobek

8	VLP1401SPN	**NAMÁČECÍ STŮL 1 DŘEZ 1200X500MM, 1400MM**	2

Značka: Zanussi

Kód: 132815 Pnc/Alias : 9EXT132815

Technická data

Rozměry (DxHxV mm):	1400x700x1000
Hmotnost brutto (kg)	52,9
Objem (m3):	0,67

Příslušenství

8.1	SHTEBO3M	**MIX.BATERIE PÁKOVÁ, RAMÉNKO+SPRCHA, 3/4"**	2

Značka: Zanussi

Kód: 855324 Pnc/Alias : 8EXT855324

Technická data

Rozměry (DxHxV mm):	800x465x1400
Hmotnost brutto (kg)	7
Objem (m3):	0,02

Police

10	SCAC60	**Shelving composed**	1

Značka: Electrolux

Tento dokument a obsah všetkých pripojených súborov je dôverný a učený výlučne pre jej adresáta

Pol.	Model	Popis	ks
		Kód: SCAC60 Pnc/Alias : **Technická data** Rozměry (DxHxV mm): 0x600x0	
Příslušenství			
10.1	S160180	**POSTRANNÍ STOJKA NEREZ AISI304 1830X600** Čtvercový profil 25x25mm vytváří stojku s 11 kroky po 160mm pro police. 2 výškově stavitlené nohy. Značka: Electrolux Kód: 850284 Pnc/Alias : 8PEX850284 **Technická data** Rozměry (DxHxV mm): 25x600x1830 Hmotnost brutto (kg) 2 Objem (m3): 0,07	2
Příslušenství			
10.2	S260060	**POLICE AISI304 PERFOROVANÁ 625X540MM** Nosnost: 150kg rovnoměrně rozloženo. Značka: Electrolux Kód: 850230 Pnc/Alias : 9PEX850230 **Technická data** Rozměry (DxHxV mm): 625x540x40 Hmotnost brutto (kg) 4 Objem (m3): 0,02	4
Příslušenství			
10.3	S4060	**ZADNÍ ZPEVŇOVACÍ NEREZ VÝZTUHA - 625MM** Značka: Electrolux Kód: 850289 Pnc/Alias : 8PEX850289 **Technická data** Rozměry (DxHxV mm): 1152x3x20 Hmotnost brutto (kg) 1	1
Police			
7	SCAC40	**Shelving composed** Značka: Electrolux Kód: SCAC40 Pnc/Alias : **Technická data** Rozměry (DxHxV mm): 0x400x0	1

Tento dokument a obsah všetkých pripojených súborov je dôverný a učený výlučne pre jej adresáta

Pol.	Model	Popis	ks
Příslušenství			
7.1	S140180	**POSTRANNÍ STOJKA NEREZ AISI304 1830X400**	2

Čtvercový profil 25x25mm vytváří stojku s 11 kroky po 160mm pro police. 2 výškově stavitlené nohy.

Značka: Electrolux

Kód: 850282 Pnc/Alias : 8PEX850282

Technická data

Rozměry (DxHxV mm):	25x400x1830
Hmotnost brutto (kg)	2
Objem (m3):	0,05

Příslušenství			
7.2	S240090	**POLICE AISI304 PERFOROVANÁ 925X340MM**	4

Nosnost: 150kg rovnoměrně rozloženo.

Značka: Electrolux

Kód: 850212 Pnc/Alias : 9PEX850212

Technická data

Rozměry (DxHxV mm):	925x340x40
Hmotnost brutto (kg)	4
Objem (m3):	0,02

Příslušenství			
7.3	S4090	**ZADNÍ ZPEVŇOVACÍ NEREZ VÝZTUHA - 925MM**	1

Značka: Electrolux

Kód: 850291 Pnc/Alias : 8PEX850291

Technická data

Rozměry (DxHxV mm):	1336x3x20
Hmotnost brutto (kg)	1

Tento dokument a obsah všetkých pripojených súborov je dôverný a učený výlučne pre jej adresáta

Pol.	Model	Popis	ks
Výrobek 3	TG1200PN	**PRACOVNÍ STŮL BEZ ZADNÍHO LÍMCE, 1200MM**	6

Značka: Zanussi

Kód: 132724 Pnc/Alias : 9EXT132724

Technická data

Rozměry (DxHxV mm):	1200x700x900
Hmotnost brutto (kg)	32,8
Objem (m3):	0,28

Výrobek 11	R04FSFW	**MRAZICÍ SKŘÍŇ 400L, -24°-15°C, BÍLÁ**	3

Vnější konstrukce v bílém provedení, zadní opláštění z galvanizované oceli. Vnitřní konstrukce z plastu s oblými rohy. 1 plné pravé dveře s vyhřívaným rámem, se zámkem s možností záměny pantů na místě. Polyuretanová izolační pěnová výplň 45mm o vysoké hustotě, cyklopentan jako hnací plyn. Digitální ovládací panel se zobrazením teploty. Vestavěná chladicí jednotka. 4 výparníkové police. Chladicí medium: R404a. Manuální odtávání. 2 přední nohy, vzadu 2 kolečka. Pro provoz s okolní teplotou 38°C. Neobsahuje CFC, HCF a HCFC.

Značka: Electrolux

Kód: 730193 Pnc/Alias : 9VTX730193

Technická data

Rozměry (DxHxV mm):	700x620x1645
Hmotnost brutto (kg)	95
Objem (m3):	0,96
Přívod energie (V)	230 V/1 - 50
El.příkon (kW)	0,80

Tento dokument a obsah všetkých pripojených súborov je dôverný a učený výlučne pre jej adresáta

Pol.	Model	Popis	ks
Výrobek 4	R04PVFW	**CHLADICÍ SKŘÍŇ 400L, 0°+10°C, BÍLÁ**	4

Vnější konstrukce v bílém provedení, zadní opláštění z galvanizované oceli. Vnitřní konstrukce z plastu s oblými rohy a s předlisovanými zásuvy. 1 plné pravé dveře se zámkem s možností záměny pantů na místě. Polyuretanová izolační pěnová výplň 45mm o vysoké hustotě, cyklopentan jako hnací plyn. Vestavěná chladicí jednotka. Vnitřní cirkulace vzduchu. Digitální ovládací panel se zobrazením teploty. Chladicí medium: R134a. Automatické odtávání řízenou teplotou výparníku s odpařením kondenzátu. Pro provoz s okolní teplotou 43°C. 2 přední nohy, vzadu 2 kolečka. Neobsahuje CFC, HCF a HCFC. Dodávka vč. 4 ks Rilsan roštů 600x400 mm.

Značka: Electrolux

Kód: 730191 Pnc/Alias : 9VTX730191

Technická data

Rozměry (DxHxV mm):	700x620x1645
Hmotnost brutto (kg)	74
Objem (m3):	0,95
Přívod energie (V)	220-240 V/1 - 50
El.příkon (kW)	0,13

Výrobek 6	ZSP40	**SPIRÁLOVÝ HNĚTAČ 49L, 1 RYCHLOST, 400V**	1

Mísa, rameno spirálového mixeru a ochranná mříž z nerez oceli (pevná mísa). Povrchová úprava: nátěr. Nizkonapěťový ovládací panel s bezpečnostním vypínačem při zvednutí ochranné mříže.

Značka: Zanussi

Kód: 291254 Pnc/Alias : 9AVA291254

Technická data

Rozměry (DxHxV mm):	480x810x950
Hmotnost brutto (kg)	140
Objem (m3):	0,57
Přívod energie (V)	400 V/3N - 50
El.příkon (kW)	4,00

Tento dokument a obsah všetkých pripojených súborov je dôverný a učený výlučne pre jej adresáta

Pol.	Model	Popis	ks

Výrobek

5 CP062 **VOZÍK SERVÍROVACÍ 2-POLICOVÝ, 600 MM** 3

Konstrukce z nerez oceli AISI304. Rám ze svařovaných kulatých profilů o prům.25 mm. Bezešvé police s protihlukovou úpravou a dvakrát zahnutými okraji jsou přivařeny k rámu. 4 otočná kolečka (z toho 2 s brzdou) o prům.125 mm s plastovými nárazníky. Rozměr polic 600x600 mm. Max.celková nostnost: 100 kg rovnoměrně rozloženo.

Značka: Zanussi

Kód: 361212 Pnc/Alias : 9PEX361212

Technická data

Rozměry (DxHxV mm):	695x695x816
Hmotnost brutto (kg)	27
Objem (m3):	0,49

Výrobek

26 MP1120DT **DIGESTOŘ NÁSTĚNNÁ AISI304 2000X1100MM** 2

Značka: Zanussi

Kód: 642091 Pnc/Alias : 9PEX642091

Technická data

Rozměry (DxHxV mm):	2000x1100x500
Hmotnost brutto (kg)	48
Objem (m3):	1,35
El.příkon (kW)	0,50

Tento dokument a obsah všetkých pripojených súborov je dôverný a učený výlučne pre jej adresáta

Pol.	Model	Popis	ks
Výrobek 12	T15EK324	**ŠKRABKA ZELENINY+NOŽOVÝ DISK, 15KG-400V**	1

Konstrukce z nerez oceli AISI304. Průhledné víko. Vyjímatelný rotační nožový disk (brusný disk se objednává zvlášť). Voděodolný dotykový ovládací panel s vypínačem start a stop a timerem. Bezpečnostní spínač víka a vykládacích dvířek. Nízkonapěťové elektronické ovládání s škrabky s ochranou IP65.
Dodávka vč.1 nožového disku.

Značka: Electrolux

Kód: 601912 Pnc/Alias : 9FRJ601912

Technická data

Rozměry (DxHxV mm):	440x690x750
Hmotnost brutto (kg)	52
Objem (m3):	0,35
Přívod energie (V)	200-240/380-440 V/3 -
El.příkon (kW)	0,37

Výrobek 1	FDD3030	**PODLAH.VPUSŤ+ROŠT, BOČNÍ ODPAD, 300X300**	11

Kompletně svařovaná konstrukce. Protiskluzový rošt. Vč.upevňovacích prvků do podlahy a odpadu/sifonu. Boční odpad. Nerezové provedení AISI304.

Značka: Electrolux

Kód: 328052 Pnc/Alias : 9EXT328052

Technická data

Rozměry (DxHxV mm):	300x300x200
Hmotnost brutto (kg)	4,5
Objem (m3):	0,03

Tento dokument a obsah všetkých pripojených súborov je dôverný a učený výlučne pre jej adresáta

Pol.	Model	Popis	ks
Výrobek 15	EHT8TIL	**PRŮCHOZÍ MYČKA, AUTO, IZOL, 0-LIME,FILTR**	1

Přední a postranní panely, poklop, mycí nádrž a filtr nádrže, mycí a oplachová ramena vyrobeny z ušlechtilé nerez oceli AISI304. Dvouplášťový plně izolovaný poklop s automatickým zdvihem. Spotřeba pouhé 2 l vody/cyklus na konečný oplach. Hygienické provedení mycí komory bez trubek a hadic.
Zabudovaný atmosferický bojler s oplachovým čerpadlem zaručují konstantní tlak a teplotu pro konečný oplach (84°C) nezávisle na tlaku vody v síti (min.0,5 baru); bezpečnostní zařízení spouští oplach až při dosažení správné oplachové teploty. Vynikající mycí výkon zaručuje výkonné mycí čerpadlo 0,8kW spolu s horními a dolními rotačními nerezovými mycími rameny. 3 mycí programy ve 2 volitelných módech s automatickým spuštěním při uzavření poklopu. Funkce Soft startu mycího čerpadla. ZERO LIME odvápňovací zařízení automaticky odvápňuje celý hydraulický okruh a mycí komoru. WASH SAFE CONTROL s LED kontrolkou garantuje správný průběh oplachu. CLEAR BLUE Filtrační systém udržuje mycí roztok bez zbytku jídel. Účinný zpětný vzduchový ventil (třídy A). Elektronický ovládací panel s digitálním ukazatelem teploty mycí/oplachové vody. LED diplej na poklopu informuje o stavu mycího cyklu. Autodiagnostický systém detekce závad. Samočistící cyklus. Hygienické samovypouštěcí mycí čerpadlo. Zabudovaný dávkovač oplachového prostředku a odpadní čerpadlo. Příprava pro napojení na HACCP a Systém kontroly odběrového maxima energie a dávkovače mycího detergentu. ETL certifikace; v souladu s DIN 10512 normou.
Kapacita: až 1440 talířů/80 košů (500x500 mm)/hod.
Dodáváno vč. 1 koše na mělké talíře, 1 koše na sklenice/šálky a 2 košíčků na příbory.
Možnost přímé či rohové instalace, dodáváno na výškově stavitelných nohách.

Značka: Electrolux

Kód: 504251 Pnc/Alias : 9CGX504251

Technická data

Rozměry (DxHxV mm):	667x755x1567
Hmotnost brutto (kg)	132
Objem (m3):	1,01
Přívod energie (V)	400 V/3N - 50
El.příkon (kW)	12,90

Tento dokument a obsah všetkých pripojených súborov je dôverný a učený výlučne pre jej adresáta

Pol.	Model	Popis	ks
Výrobek 14	BHRPTB11L	**NAKLÁDACÍ STŮL K RT MYČCE S DŘEZEM, L>P, 1200MM** Pro tunelové košové myčky nádobí. Konstrukce z nerez oceli AISI304, zadní protiostřikový límec. Dvě výškově stavitelné čtvercové nohy 40x40mm. Předmývací dřez 500x400x300mm s přepadovou trubkou a sifonem. Směr posunu koše zleva doprava. Značka: Electrolux Kód: 865405 Pnc/Alias : 9LIX865405 **Technická data** Rozměry (DxHxV mm): 1200x705x1170 Hmotnost brutto (kg) 32 Objem (m3): 0,7	1
Výrobek 16	BHHLU12	**VYKLÁDACÍ STŮL K HT MYČCE, 1200MM** Pro průchozí myčky nádobí. Konstrukce z nerez oceli AISI304. Dvě výškově stavitelné čtvercové nohy 40x40mm. Směr posunu koše: zprava doleva a zleva doprava. Značka: Electrolux Kód: 865303 Pnc/Alias : 9PEX865303 **Technická data** Rozměry (DxHxV mm): 1200x600x910 Hmotnost brutto (kg) 16 Objem (m3): 0,16	1
Police 17	SCAC50	**Shelving composed** Značka: Electrolux Kód: SCAC50 Pnc/Alias : **Technická data** Rozměry (DxHxV mm): 0x500x0	1

Tento dokument a obsah všetkých pripojených súborov je dôverný a učený výlučne pre jej adresáta

Pol.	Model	Popis	ks
Příslušenství			
17.1	S150150	**POSTRANNÍ STOJKA NEREZ AISI304 1510X500** Čtvercový profil 25x25 mm vytváří stojku s 9 kroky po 160 mm pro police. 2 výškově stavitlené nohy. Značka: Electrolux Kód: 850176 Pnc/Alias : 8PEX850176 **Technická data** Rozměry (DxHxV mm): 25x500x1510 Hmotnost brutto (kg) 4 Objem (m3): 0,05	3
Příslušenství			
17.2	S250110	**POLICE AISI304 PERFOROVANÁ 1125X440MM** Nosnost: 100kg rovnoměrně rozloženo. Značka: Electrolux Kód: 850224 Pnc/Alias : 9PEX850224 **Technická data** Rozměry (DxHxV mm): 1125x440x40 Hmotnost brutto (kg) 5 Objem (m3): 0,03	8
Příslušenství			
17.3	S4110	**ZADNÍ ZPEVŇOVACÍ NEREZ VÝZTUHA - 1125MM** Značka: Electrolux Kód: 850293 Pnc/Alias : 8PEX850293 **Technická data** Rozměry (DxHxV mm): 1480x3x20 Hmotnost brutto (kg) 2	2
Police			
18	SCAC50	**Shelving composed** Značka: Electrolux Kód: SCAC50 Pnc/Alias : **Technická data** Rozměry (DxHxV mm): 0x500x0	1

Tento dokument a obsah všetkých pripojených súborov je dôverný a učený výlučne pre jej adresáta

Pol.	Model	Popis	ks
Příslušenství			
18.1	S150150	**POSTRANNÍ STOJKA NEREZ AISI304 1510X500** Čtvercový profil 25x25 mm vytváří stojku s 9 kroky po 160 mm pro police. 2 výškově stavitlené nohy. Značka: Electrolux Kód: 850176 Pnc/Alias : 8PEX850176 **Technická data** Rozměry (DxHxV mm): 25x500x1510 Hmotnost brutto (kg) 4 Objem (m3): 0,05	2
Příslušenství			
18.2	S250100	**POLICE AISI304 PERFOROVANÁ 1025X440MM** Nosnost: 100kg rovnoměrně rozloženo. Značka: Electrolux Kód: 850223 Pnc/Alias : 9PEX850223 **Technická data** Rozměry (DxHxV mm): 1025x440x40 Hmotnost brutto (kg) 5 Objem (m3): 0,03	4
Příslušenství			
18.3	S4100	**ZADNÍ ZPEVŇOVACÍ NEREZ VÝZTUHA - 1025MM** Značka: Electrolux Kód: 850292 Pnc/Alias : 8PEX850292 **Technická data** Rozměry (DxHxV mm): 1406x3x20 Hmotnost brutto (kg) 1	1

Tento dokument a obsah všetkých pripojených súborov je dôverný a učený výlučne pre jej adresáta

Pol.	Model	Popis	ks
Výrobek 19	MDBM31H	**MOBILNÍ VÝDEJ.LÁZEŇ,1 VANA 3 GN1/1,SKŘÍŇ**	1

Konstrukce ze čtvercových (40x40mm) nerezových profilů, panely, horní část, vana a spodní skříň z nerez oceli AISI304. 4 otočná kolečka (z toho 2 s brzdou) o prům.125 mm. Rohy s gumovými nárazníky. Ergonomické madlo. Flexibilní točený elektrický kabel s úchytem. 1 vana vhodná pro 3 GN1/1-200 nádoby. Vyhřívání vany topnou fólií přilepenou vně vany. 1/2" odpadní uzavírací ventil. Provozní teplota vany od +30°/+90°C. Max.teplota na vnějším plášti pod 50°C. Ovládací panel se 2 kontrolkami - Zapnuto/vypnuto a činnost těles. Horní deska se 2 víky na pantech. Vespod vyhřívaná skříň s dvouplášťovými izolovanými dveřmi; provozní teplota +60°/+80°C; vyhřívání skříně topnými tělesy pod spodní policí; skříň s vodícími lištami na 6 GN1/1-200. IPX5 ochrana proti stříkající vodě.

Značka: Electrolux

Kód: 342106 Pnc/Alias : 9PEX342106

Technická data

Rozměry (DxHxV mm):	1200x700x1030
Hmotnost brutto (kg)	117
Objem (m3):	1,15
Přívod energie (V)	230 V/1N - 50/60
El.příkon (kW)	2,45

Výrobek 20	MTC1810PN	**PRAC.OHŘÍVACÍ STŮL, NEREZ, 1800MM, LÍMEC**	1

Značka: Zanussi

Kód: 132794 Pnc/Alias : 9EXT132794

Technická data

Rozměry (DxHxV mm):	1800x700x1000
Hmotnost brutto (kg)	120
Objem (m3):	1,54
Přívod energie (V)	220-240 V/1N - 50/60

Tento dokument a obsah všetkých pripojených súborov je dôverný a učený výlučne pre jej adresáta

Pol.	Model	Popis	ks
		El.příkon (kW) 2,40	
Police 21	SCAC40	**Shelving composed**	1
		Značka: Electrolux	
		Kód: SCAC40 Pnc/Alias :	
		Technická data	
		Rozměry (DxHxV mm): 0x400x0	
Příslušenství 21.1	S140180	**POSTRANNÍ STOJKA NEREZ AISI304 1830X400**	3
		Čtvercový profil 25x25mm vytváří stojku s 11 kroky po 160mm pro police. 2 výškově stavitlené nohy.	
		Značka: Electrolux	
		Kód: 850282 Pnc/Alias : 8PEX850282	
		Technická data	
		Rozměry (DxHxV mm): 25x400x1830	
		Hmotnost brutto (kg) 2	
		Objem (m3): 0,05	
Příslušenství 21.2	S240120	**POLICE AISI304 PERFOROVANÁ 1225X340MM**	8
		Nosnost: 100kg rovnoměrně rozloženo.	
		Značka: Electrolux	
		Kód: 850215 Pnc/Alias : 9PEX850215	
		Technická data	
		Rozměry (DxHxV mm): 1225x340x40	
		Hmotnost brutto (kg) 5	
		Objem (m3): 0,03	
Příslušenství 21.3	S4120	**ZADNÍ ZPEVŇOVACÍ NEREZ VÝZTUHA - 1225MM**	2
		Značka: Electrolux	
		Kód: 850294 Pnc/Alias : 8PEX850294	

Tento dokument a obsah všetkých pripojených súborov je dôverný a učený výlučne pre jej adresáta

Pol.	Model	Popis	ks
		Technická data	
		Rozměry (DxHxV mm): 1557x3x20	
		Hmotnost brutto (kg) 1	

Výrobek

2	LG1216DXPN	**MYCÍ STŮL S 1 DŘEZEM 600X500MM/L, 1200MM**	6

Značka: Zanussi
Kód: 132804 Pnc/Alias : 9EXT132804

Technická data

Rozměry (DxHxV mm):	1200x700x1000
Hmotnost brutto (kg)	39,3
Objem (m3):	0,57

Příslušenství

2.1	SHTEB1	**MIX.BATERIE PÁKOVÁ, JEDNOOTVOROVÁ, 3/4"**	6

Značka: Zanussi
Kód: 855322 Pnc/Alias : 8EXT855322

Technická data

Rozměry (DxHxV mm):	600x390x700
Hmotnost brutto (kg)	3,3
Objem (m3):	0,01

Tento dokument a obsah všetkých pripojených súborov je dôverný a učený výlučne pre jej adresáta

Pol.	Model	Popis	ks
Výrobek 13	HWSW45	**UMYVADLO NÁSTĚNNÉ, NEREZOVÉ**	2

Značka: Zanussi

Kód: 154000 Pnc/Alias : 9PEX154000

Technická data

Rozměry (DxHxV mm):	450x450x400
Hmotnost brutto (kg)	11
Objem (m3):	0,1

Tento dokument a obsah všetkých pripojených súborov je dôverný a učený výlučne pre jej adresáta

TECHNICKE SHRNUTI (alternativ./volitel.produkty nezahrnuty)

Objem celkem (m3)	**35,07**
Hmotnost celkem (kg)	**3.336,15**
Celkový el.příkon (kW):	**88,94**

with best regards
Marcel Chudik
designer of FSE professional

Tento dokument a obsah všetkých pripojených súborov je dôverný a učený výlučne pre jej adresáta